



JOURNAL

INFOS & PREISE // WINTER & SOMMER 2011/12





Homann ist ...
Urlaub der
besonderen Art

Wohnlichkeit

Verschiedene Zimmerkategorien werden den individuellen Wohnansprüche der Gäste gerecht. Im ganzen Haus spürt man ein Wohlfühlambiente, das getragen wird von der Wärme stilvoll verarbeiteter Hölzer, stimmungsvolle Farben und Komfort.

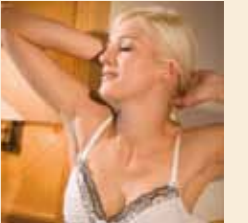

Kochkunst

Homann-Gäste erwartet sowohl als Besucher des À-la-Carte-Restaurants (2 Michelin-Sterne, 3 Hauben von GaultMillau) als auch im Rahmen der Halbpension ein kulinarisches Erlebnis.



Weinkeller

Im Weinkeller lagern über 300 Weine aus den führenden Anbaugebieten der Welt. Sorgfältig ausgewählt und zusammengestellt in der Homann-Weinkarte.



Wellnessbereich

Entspannung findet man im Ruheraum mit Wasserbetten und Relaxsound-System, finnischer Sauna, Kneipptret-Becken und Dampfbad.



Winterzauber

Der Einstieg in die internationale Skiarena Samnaun/Ischgl. Die doppelstöckige Luftseilbahn ist nur wenige Meter vom Haus Homann entfernt. Talabfahrt endet 200 Meter vom Hotel entfernt.



Bergsommer

Der Sommer in Samnaun ist voll Romantik und Vielfalt. Sportler, Naturgeniesser und Ausflügler schöpfen aus einer breiten Angebotspalette an Möglichkeiten in einer landschaftlich und kulturell reichen Region.





So beginnen Ihre schönsten Tage

Heimeliges Holz und durchdachter Komfort verleihen den verschiedenen Zimmertypen im Haus Homann ihre angenehme Wohnlichkeit. Individueller Flair und Charakter zeichnen das „Homann's Deluxe“ aus, in dem Gäste auf über 50 m² besonders grosszügig wohnen.

ROSMARINSUPPE AUF WALDHONIG

Zutaten Suppe (4 Personen)

- 4 Schalotten
- 4 Champignonköpfe
- 50 g Knollensellerie
- 1 Knoblauchzehen
- 1 Lorbeerblatt
- 1 Nelke
- 40 g Butter
- 1/2 l heller Geflügelfond
- 100 ml Rahm
- 3 Zweige Rosmarin
- Salz, weisser Pfeffer aus der Mühle
- 1 TI Waldhonig

Zubereitung:

1. Schalotten, Champignons, Sellerie und Knoblauch fein schneiden
2. mit dem Lorbeerblatt und der Nelke in Butter andünsten
3. Geflügelfond dazu und um die Hälfte einreduzieren
4. Rahm und Rosmarinzwige dazu und ca. 20 min. ziehen lassen
5. Rosmarinzwig entfernen und Suppe passieren
6. Den Waldhonig in das Anrichtgeschirr verteilen und mit der Suppe auffüllen und servieren



Für Liebhaber
des Besonderen –
À-la-Carte Gourmet-Genuss
im Homann's Restaurant



Das À-la-Carte-Restaurant im Homann zählt zu den besten der Region. Seit Jahren wird der hohe Küchenstandard von den Gebrüder Homann beständig verfeinert. So verleiht der Gourmet-Guide „Gault Millau“ 2011 dem Restaurant 3 Hauben mit 17 Punkten. Der berühmte Michelin-Gourmetführer ehrt die Küche mit zwei Sterne und bringt es auf den Punkt: „Im rustikalen Restaurant des Ferienhotels verwöhnt man den Gast mit aufwändig und variantenreich zubereiteten zeitgemässen Menüs, zu angenehm kalkulierten Preisen.“



Von Michelin
mit 2 Sternen
ausgezeichnet

Von Gault Millau
mit 3 Hauben
ausgezeichnet



Wohltuende Wärme, angenehme Düfte,
sanfte Töne ...

Im Homann-Wellnessbereich die Seele baumeln lassen und Erholung schöpfen:
Entspannen im Ruheraum auf Wasserbetten mit Relaxsound-System, finnische Sauna,
Kneipptret-Becken, Dampfbad ... Alles ist bereit für ihr Wohlbefinden.

PREISE Winter 2011/2012

Alle Preise pro Person und Tag, Halbpension (Wahlmenü) mit Frühstücksbuffet, inklusive Taxen, MwSt., Service sowie freie Benützung von Sauna und Dampfbad.

(Unten gezeigte Zimmerskizzen nur als Beispiel)

Bei Buchungen von Zimmer mit Frühstück: Abzug CHF 20,00 pro Person

	EURO-INFORMATION				
	1. HAUPTSAISON	2. HAUPTSAISON	VORSAISON 2. NACHSAISON	ZWISCHEN- SAISONEN	
	28. 01. – 24. 03. 12	24. 12. 11 – 07. 01. 12	25. 11. – 24. 12. 11 09. 04. – 01. 05. 12	07. 01. – 28. 01. 12 24. 03. – 09. 04. 12	
Kategorie A DOPPELZIMMER DUSCHE/WC Schlafraum WC, Dusche oder Bad		CHF 145,00 € 117,40	CHF 148,00 € 109,60	CHF 115,00 € 85,20	CHF 140,00 € 103,70
Kategorie C FAMILIENAPPARTEMENT Wohnbereich Schlafbereich WC, Dusche		CHF 165,00 € 122,20	CHF 169,00 € 125,20	CHF 132,00 € 97,80	CHF 154,00 € 114,10
Kategorie D DOPPELZIMMER DUSCHE/BADw/WC STUDIO Wohnbereich Schlafbereich WC, Dusche oder Bad Balkon südseitig		CHF 170,00 € 125,90	CHF 174,00 € 126,60	CHF 135,00 € 100,00	CHF 158,00 € 117,00
Kategorie D/N wie Kategorie „D“, jedoch mit Bad/WC, Balkon südseitig		CHF 182,00 € 134,80	CHF 187,00 € 138,50	CHF 145,00 € 107,40	CHF 168,00 € 124,40
Kategorie D/1 wie Kategorie „D“, jedoch nord- seitig und ohne Balkon		CHF 158,00 € 117,00	CHF 162,00 € 120,00	CHF 127,00 € 94,10	CHF 148,00 € 109,60
Kategorie E DOPPELZIMMER WHIRLBAD/WC, STUDIO Wohn- und Schlafraum WC, Whirlbad Balkon oder Erker		CHF 185,00 € 137,00	CHF 189,00 € 140,00	CHF 155,00 € 114,80	CHF 174,00 € 128,90
Kategorie F FAMILIEN-APPARTEMENT Wohnbereich, Schlafbereich WC Dusche Balkon Kachelofen mit Holzfeuerstelle		CHF 157,00 € 116,30	CHF 160,00 € 118,50	CHF 118,00 € 87,40	CHF 139,00 € 102,90
Kategorie G EINZELZIMMER DUSCHE/WC Wohn- und Schlafraum WC oder Dusche/Bad		CHF 183,00 € 135,50	CHF 187,00 € 138,50	CHF 150,00 € 111,10	CHF 179,00 € 132,60
Homann's „Deluxe“ 51m² Das alpine Ambiente sorgt für natürlich hochwertigen Wohn- komfort. 1 Schlafzimmer, 1 gemütlicher Wohnbereich mit Sitzecke und Kachelofen, 1 Vorraum, Bade- zimmer (Whirlbadewanne und Dusche), WC, Flat-TV, Telefon, Safe, Minibar.		CHF 248,00 € 183,70	CHF 253,00 € 187,40	CHF 213,00 € 157,80	CHF 242,00 € 179,20

Sommer 2012

HALBPENSION	ZIMMER MIT FRÜHSTÜCK
Juni bis Oktober 2012	Juni bis Oktober 2012

CHF 78,00
€ 57,80

CHF 62,00
€ 45,90

CHF 88,00
€ 62,90

CHF 70,00
€ 51,80

CHF 92,00
€ 68,10

CHF 79,00
€ 58,50

CHF 100,00
€ 74,10

CHF 84,00
€ 62,20

CHF 85,00
€ 63,00

CHF 70,00
€ 51,90

CHF 103,00
€ 76,30

CHF 87,00
€ 64,40

CHF 85,00
€ 63,00

CHF 69,00
€ 51,10

CHF 98,00
€ 72,60

CHF 84,00
€ 62,20

CHF 155,00
€ 114,80

CHF 141,00
€ 104,40

Sommer-
Arrangements
finden Sie
auf Seite
13

ARRANGEMENTS Winter 2011/12

Wintersonne 2011/12 – Zu Saisonbeginn und -finale

25. 11. bis 24. 12. 2011 sowie 07. 04. bis 01. 05. 2012 (täglich buchbar! Mo.–So.)
Inklusive Halbpension (Wahlmenü), Frühstücksbuffet, Kurtaxe, Service, MwSt.
sowie freie Benützung von Sauna und Dampfbad.

Kategorie	Nächte	CHF	€	Nächte	CHF	€
Kategorie A	2 Nächte	CHF 336,00	€ 239,90	3 Nächte	CHF 493,50	€ 253,00
Kategorie C	2 Nächte	CHF 370,00	€ 265,00	3 Nächte	CHF 544,50	€ 390,80
Kategorie D	2 Nächte	CHF 376,00	€ 269,50	3 Nächte	CHF 553,50	€ 397,50
Kategorie D/N	2 Nächte	CHF 396,00	€ 284,30	3 Nächte	CHF 583,50	€ 419,70
Kategorie D/1	2 Nächte	CHF 360,00	€ 257,60	3 Nächte	CHF 529,50	€ 379,70
Kategorie E	2 Nächte	CHF 416,00	€ 299,10	3 Nächte	CHF 613,50	€ 441,90
Kategorie F	2 Nächte	CHF 342,00	€ 241,30	3 Nächte	CHF 499,50	€ 359,70
Kategorie G	2 Nächte	CHF 406,00	€ 291,70	3 Nächte	CHF 598,50	€ 430,80
Homann's Deluxe	2 Nächte	CHF 532,00	€ 385,00	3 Nächte	CHF 787,50	€ 570,80

Inklusive 2-Tages-Skipass

Inklusive 3-Tages-Skipass

Die Pauschalwochen Winter 2011/12

DIE PAUSCHALWOCHE beinhalten folgende Leistungen:

7 Tage Halbpension (Wahlmenü), 6-Tage-Generalabonnement für sämtliche Bahnen im Skigebiet Samnaun/Ischgl, MwSt., Taxen, Service sowie freie Benützung von Sauna und Dampfbad.

	Advent 25. 11. – 24. 12. 11	Pulverschnee 07. 01. – 28. 01. 12	Homann Special 28. 01. – 11. 02. 12	Firnschnee I 07. 04. – 01. 05. 12
Kat. A	CHF 1047,50 € 755,80	CHF 1263,00 € 911,90	CHF 1308,00 € 942,80	CHF 977,50 € 704,00
Kat. C	CHF 1166,50 € 843,90	CHF 1361,00 € 984,50	CHF 1406,00 € 1015,40	CHF 1096,50 € 792,10
Kat. D	CHF 1187,50 € 859,50	CHF 1389,00 € 1005,30	CHF 1462,00 € 1056,90	CHF 1152,50 € 833,60
Kat. D/N	CHF 1257,50 € 911,30	CHF 1459,00 € 1057,10	CHF 1546,00 € 1119,10	CHF 1257,50 € 911,40
Kat. D/1	CHF 1131,50 € 818,00	CHF 1319,00 € 923,40	CHF 1378,00 € 994,60	CHF 1117,50 € 807,70
Kat. E	CHF 1327,50 € 963,20	CHF 1501,00 € 1088,20	CHF 1560,00 € 1129,50	CHF 1327,50 € 963,20
Kat. F	CHF 1068,50 € 771,40	CHF 1256,00 € 906,70	CHF 1385,00 € 999,90	CHF 1068,50 € 771,40
Kat. G	CHF 1292,50 € 937,30	CHF 1536,00 € 1114,10	CHF 1567,00 € 1134,70	CHF 1292,50 € 937,30
Homann's Deluxe	CHF 1733,50 € 1263,90	CHF 1977,00 € 1440,80	CHF 2029,00 € 1476,80	CHF 1733,50 € 1263,90

Stornoregelung:

Bis 4 Wochen vor Anreise – freie Stornierung
3 bis 4 Wochen vor Anreise 50 %
2 bis 3 Wochen vor Anreise 75 %
unter 2 Wochen vor Anreise 100 %

des Zimmerpreises abzüglich Kurtaxe und Mahlzeiten.
Bei früherer Abreise werden die Zimmer für die volle
Reservierungsdauer berechnet.

Zahlungsmittel: Schweizer Franken, Euro, Banküber-
weisung im voraus, EC-Direkt (Tageslimit beachten),
Schweizer Post-Card, jedoch keine Kreditkarten.

UNSER HOTEL BIETET IHNEN: Bauernstube, Lift, Tagesbar,
grosse Sonnenterrasse, Sauna, Dampfbad, Ruheraum mit Wasserbetten,
grosser Parkplatz (gratis) und Autogarage zu CHF 15,- pro Tag.

Ermässigungen für Kinder:

Kinder bis 4 Jahre frei
5 bis 8 Jahre 50 % (im Zimmer der Eltern) Kategorie D, D1, E
8 bis 15 Jahre 35 % (im Zimmer der Eltern) Kategorie D, D1, E
0 bis 15 Jahre 35 % (im Zimmer der Eltern) Kategorie C

Bei Reservierung wird eine Anzahlung von 20 % der Aufenthaltskosten in
Rechnung gestellt.
Wir empfehlen den Abschluss einer Hotelstornoversicherung!

Zimmerbezug ab ca. 13 Uhr

Schweizer
Hotelrating 2011:
Die Nr. 13 der
besten Nice-Price-
Ferienhotels
der Schweiz



Gourmet Tage

von Juli bis Oktober

- 2 Übernachtungen Zimmer Kategorie D
- reichhaltiges Frühstücksbuffet
- 1x 4-Gang Gourmet-Menü im Homann's Restaurant (siehe Seite 9)
- 1x Halbpension mit Wahlmenü
- Benützung der Bergbahnen Samnaun/Ischgl
- Eintritt Alpquell-Erlebnisbad

CHF 320,00 / € 237,00 pro Person

Schmuggler Hit

von Juli bis Oktober

- 3 Übernachtungen im Doppelzimmer
- Halbpension mit reichhaltigem Frühstücksbuffet
- Benützung der Bergbahnen Samnaun/Ischgl
- Eintritt Alpquell-Erlebnisbad
- inkl. sonstige Hotelleistungen

CHF 234,00 / € 173,40 pro Person

Sommer Special

von Juli bis Oktober

- Übernachtung Zimmer Kategorie D
- Halbpension mit Frühstücksbuffet
- Marend für die Touren
- Benützung der Bergbahnen Samnaun/Ischgl
- Eintritt Alpquell-Erlebnisbad
- inkl. sonstige Hotelleistungen

3 Tage CHF 276,00 / € 204,50/Pers

5 Tage CHF 450,00 / € 333,40/Pers

Für unsere Gäste ist die Samnaun-Inclusiv-Card in den Sommerpreisen inbegriffen:

In sämtlichen Preisen ist die freie Benützung der Bergbahnen Samnaun/Ischgl, des Alpenquellbads in Samnaun-Compatsch, der Besuch im Talmuseum und der Talsennerei, sowie der Ortsbus von Samnaun inbegriffen.

Freie Teilnahme am Wochenprogramm von Samnaun Tourismus.

Ein Bergsommer voller Vielfalt

Der Samnauner Ortsteil Ravaisch liegt 1.800 Meter ü. M.. Alleine 250 km ausgeschilderte Wanderwege führen von hier aus in die Bergidylle und auf beeindruckende Gipfel. Doch Wandern ist nur eine faszinierende Möglichkeit, um die Schönheit Samnauns zu erleben. Mountainbiker können mit 2.200 km und über 80.000 hm die grösste Rad- und Bikearena der Alpen für sich entdecken. Dazu bestens ausgeschilderte Nordic-Walking-Routen, Möglichkeiten zu Tennis, Paragleiten, Fitnessparcours, Alpenquell-Erlebnisbad ...



Im Wintersport-Paradies der Alpen

Das grösste und modernste Skigebiet der Ostalpen verbindet die beiden Wintersportparadiese Samnaun auf Schweizer und Ischgl auf Österreichischer Seite. Die Skiarena Samnaun-Ischgl bietet zusammen mehr als 230 km präparierte Pisten aller Schwierigkeitsgrade. Auch abseits der Pisten ist Vielfalt geboten. 10 Kilometer Langlaufloipen. Perfekte Bedingungen zum Eislaufen und Eisstockschießen am Natureisplatz „Clis da Ravaisch“. Schneeschuh- und Winterwanderungen auf den insgesamt 20 km markierten und gepfadeten Wegen. Gemütlichen und rasanten Spass auf 2 Kufen findet man auf den beiden Rodelstrecken. Und dazu das internationale Flair und die Shoppingmöglichkeiten Samnauns.





HOTEL HAUS HOMANN · FAMILIE P. HOMANN
CH-7563 SAMNAUN-RAVAISCH
TELEFON 00 41 / 81 861 91 91 · FAX 00 41 / 81 861 91 90
homann@bluewin.ch · www.hotel-homann.ch

UNSER PARTNERHOTEL



TELEFON 00 41 / 81 861 82 42
FAX 00 41 / 81 861 82 41
info@astoria-samnaun.ch
www.astoria-samnaun.ch

